

Mit der Darstellung von Konzentrationsszonen für Windenergieanlagen ist gemäß § 25 Abs. 1 Satz 3 BauGB die Errichtung von Windenergieanlagen im Sinne des § 25 Abs. 1 Nr. 5 BauGB im übrigen Gemeindegebiet i. d. R. ausgeschlossen.

Mit Wirksamwerden dieser Änderung des Flächennutzungsplanes vorliegt die 17. Änderung des Flächennutzungsplanes der Gemeinde Südlohn wie folgt:

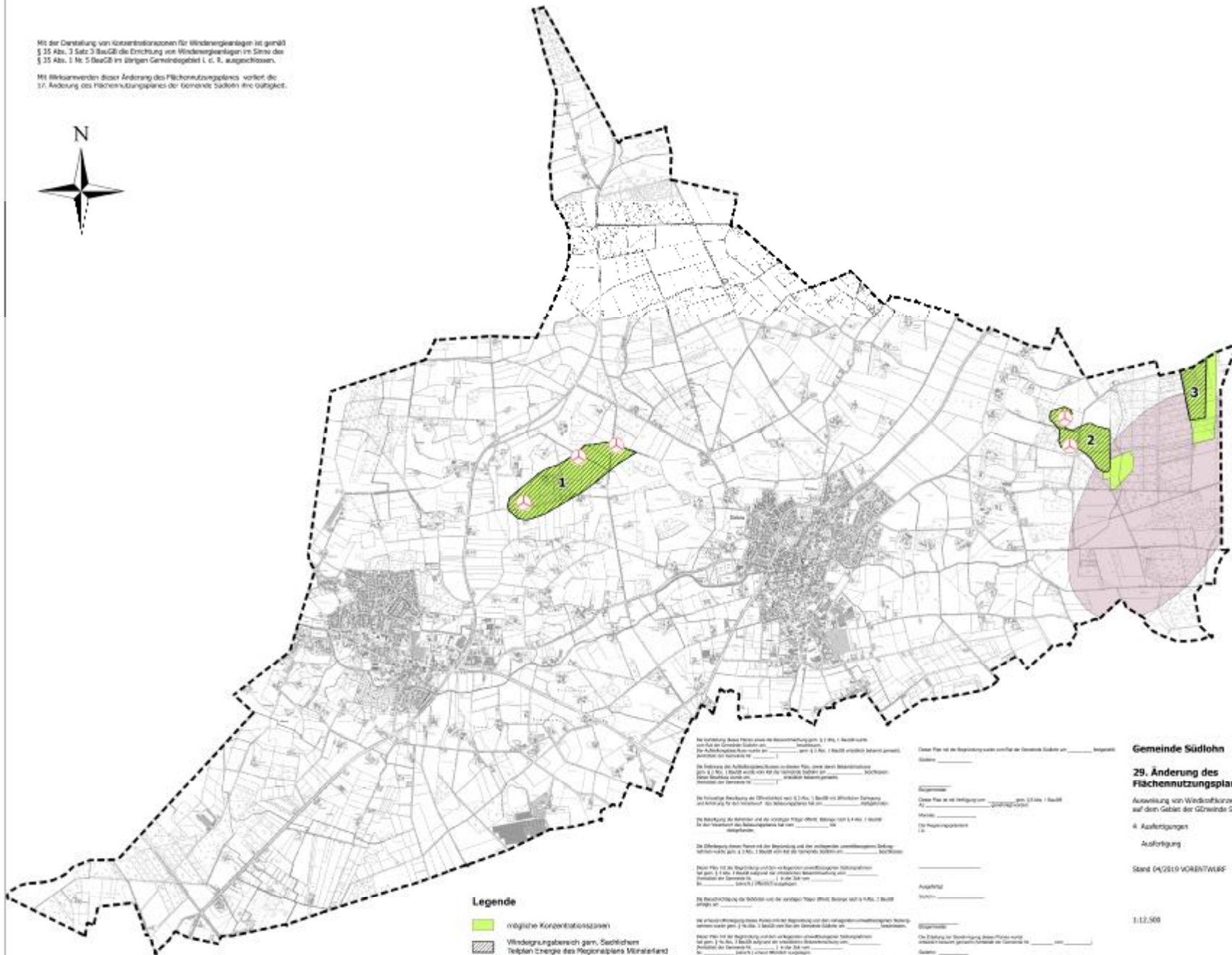

Legende

- mögliche Konzentrationsszonen
- Windenergiebereich gem. Sechstem Teilplan Energie des Regionalplans Mittelrhein
- Privatflächennutzungszone
- bestehende Windkraftanlagen
- Ausdehnung Gemeinde Südlohn

Der Entwurf eines Flächennutzungsplans ist gemäß § 1 Abs. 1 BauGB durch den Rat der Gemeinde Südlohn am _____ beschlossen.
Der Aufstellungsbeschluss wurde am _____ gemäß § 3 Abs. 1 BauGB öffentlich bekannt gemacht.
Anmeldung der Pläne Nr. _____

Die Festlegung der Aufstellungsart ist gemäß § 1 Abs. 1 Satz 1 BauGB durch den Rat der Gemeinde Südlohn am _____ beschlossen.
Der Aufstellungsbeschluss wurde am _____ gemäß § 3 Abs. 1 BauGB öffentlich bekannt gemacht.
Anmeldung der Pläne Nr. _____

Die Festlegung der Öffentlichkeit nach § 2 Abs. 1 BauGB ist öffentlich bekannt gemacht und Anhang 10 des Beschlusses Nr. _____

Die Festlegung der Art und Weise der öffentlichen Beteiligung nach § 4 Abs. 1 BauGB ist durch den Rat der Gemeinde Südlohn am _____ beschlossen.

Die Öffentlichkeit über den Entwurf und die Änderungen des Flächennutzungsplans ist gemäß § 4 Abs. 1 BauGB durch den Rat der Gemeinde Südlohn am _____ bekannt gemacht.

Der Rat der Gemeinde Südlohn hat den Entwurf des Flächennutzungsplans am _____ beschlossen.

Die Berücksichtigung der Belange von der Gemeinde Südlohn ist gemäß § 4 Abs. 1 BauGB erfolgt am _____

Der Entwurf des Flächennutzungsplans ist gemäß § 1 Abs. 1 BauGB durch den Rat der Gemeinde Südlohn am _____ beschlossen.

Der Rat der Gemeinde Südlohn hat den Entwurf des Flächennutzungsplans am _____ beschlossen.

Der Rat der Gemeinde Südlohn hat den Entwurf des Flächennutzungsplans am _____ beschlossen.

Der Rat der Gemeinde Südlohn hat den Entwurf des Flächennutzungsplans am _____ beschlossen.

Der Rat der Gemeinde Südlohn hat den Entwurf des Flächennutzungsplans am _____ beschlossen.

Dieser Plan ist der Öffentlichkeit zum Einsehen am _____ im Rathaus
Südlohn _____

Bürgermeister
Dieser Plan ist der Öffentlichkeit zum Einsehen am _____ gemäß § 2 Abs. 1 BauGB
Nr. _____

Maire
Dieser Plan ist der Öffentlichkeit zum Einsehen am _____ gemäß § 2 Abs. 1 BauGB
Nr. _____

Aufgestellt
Südlohn _____

Bürgermeister
Dieser Plan ist der Öffentlichkeit zum Einsehen am _____ gemäß § 2 Abs. 1 BauGB
Nr. _____

Bürgermeister
Dieser Plan ist der Öffentlichkeit zum Einsehen am _____ gemäß § 2 Abs. 1 BauGB
Nr. _____

Gemeinde Südlohn

29. Änderung des Flächennutzungsplanes

Ausweisung von Windkraftkonzentrationsszonen auf dem Gebiet der Gemeinde Südlohn

4. Ausfertigungen

Ausfertigung

Stand 04/2019 VORREITER

1:12.500