

Cepl. Dachneigung: 5°  
 Cepl. Dachkonstruktion nach Angabe der Statik!  
 Dachdeckung: ALU-Blech

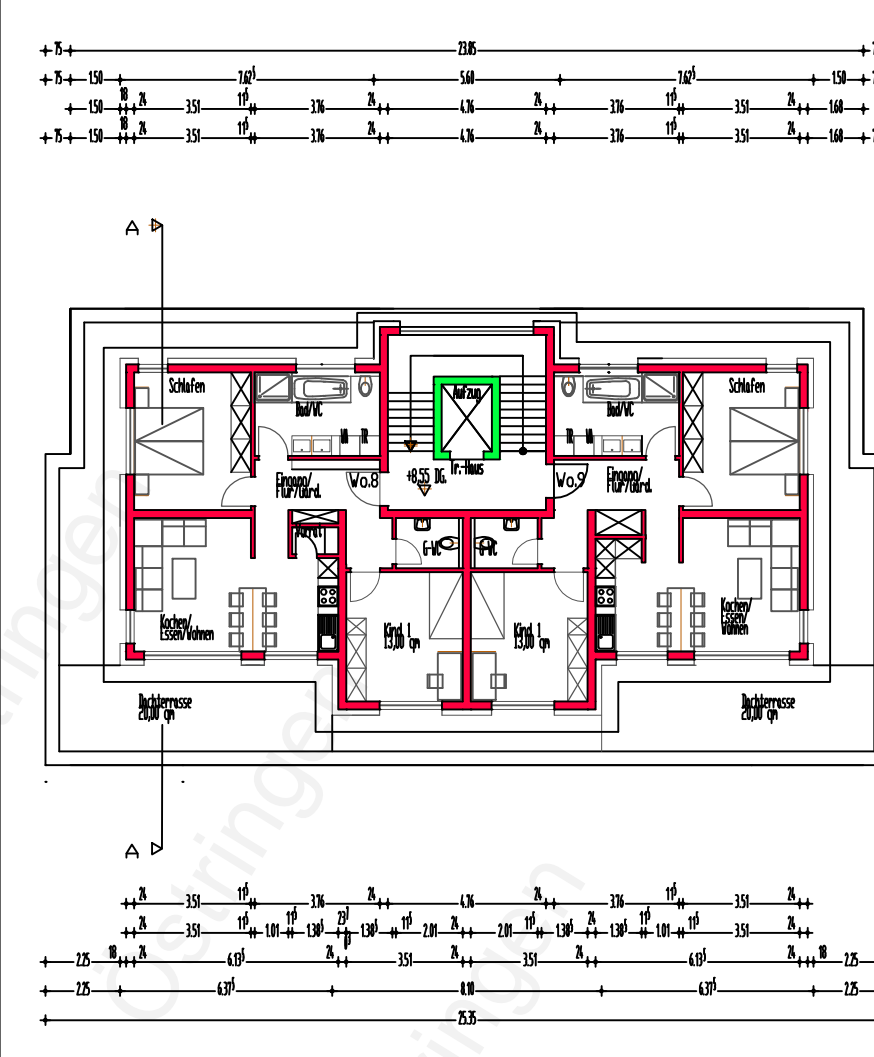
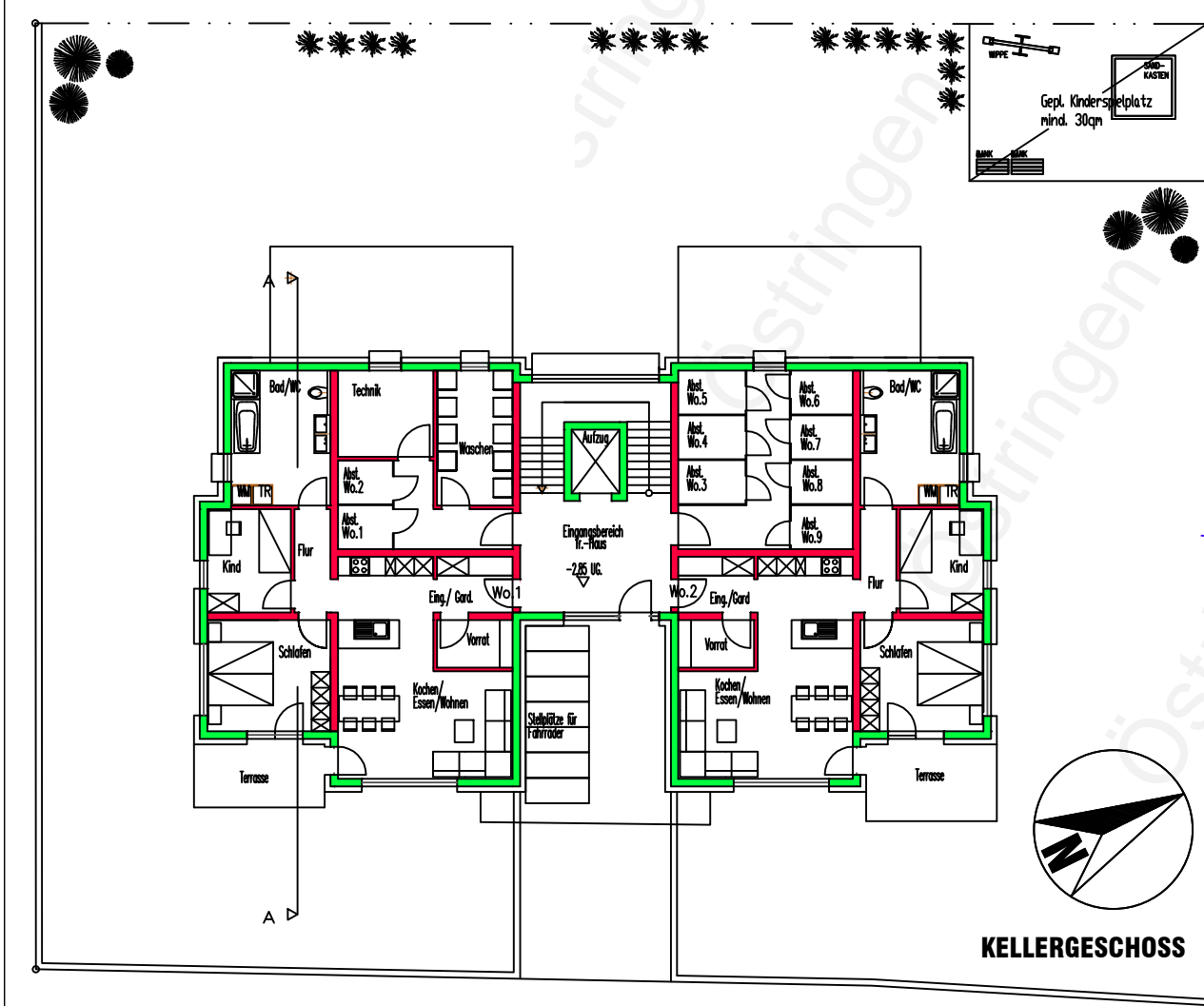
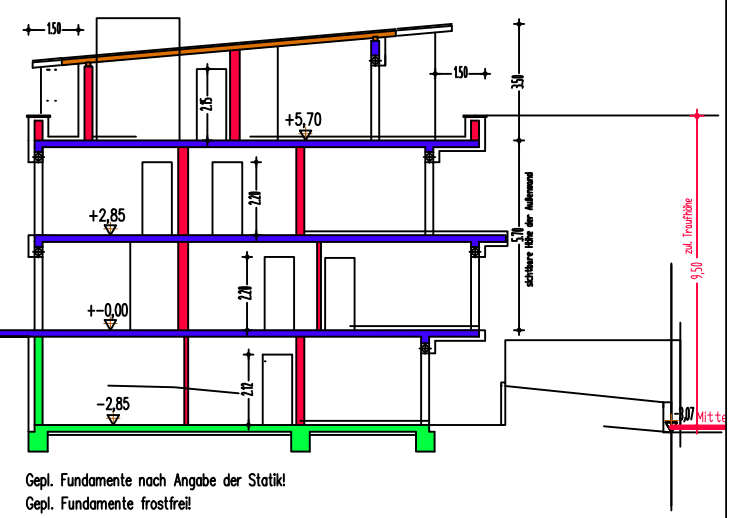

**Stadt Östringen**

**Vorhabenplan zum Vorhabenbezogenen Bebauungsplan**

**"Friedrich-Ebert-Strasse 12 Teilfläche des Grundstücks Flst.-Nr. 13416"**

**- Grundrisse, Schnitt A**

16.01.2017 o. M.

**STERNE MANN UND GLUP**  
 FREIE ARCHITECTEN UND STADTPLANER  
 ZWINGERGASSE 10 74899 SINSHEIM  
 TEL.: 0 72 61 / 94 34 0 FAX: 0 72 61 / 94 34 34  
 E-MAIL: INFO@STERNE MANN - GLUP . DE