

BAUANTRAG
 BAUVORHABEN:
 NEUBAU EINES MEHRFAMILIENHAUSES
 GUSTAV-HEINEMANN-STRASSE 8
 FLURSTÜCKNR. 13211/2
 76684 OSTRINGEN

BAUHERREN:
 I.F.C. WOHNFORM GmbH & Co KG
 GUTENBERGSTRASSE 4
 69254 MALSCH
 FREIER ARCHITEKT

BAUTEIL:
KELLERGESCHOSS
 17.05 M 1:100
 25.08.2017 PLAN-NR. 01

BAUHERR
 ARCHITEKT

[Signature]



BAUANTRAG
 BAUVORHABEN:
 NEUBAU EINES MEHRFAMILIENHAUSES
 GUSTAV-HEINEMANN-STRASSE 8
 FLURSTÜCKNR. 13211/2
 76684 OSTRINGEN

BAUHERREN:
 I.F.C. WOHNFORM GmbH & Co KG
 GUTENBERGSTRASSE 4
 69254 MALSCH

BAUTEIL:
ERDGESCHOSS
 17.05 M 1:100
 25.08.2017 PLAN-NR. 02

BAUHERR
 ARCHITEKT
 KAISERSTRASSE 15
 76646 BRUCHSAL
 TEL. 07251/17052 FAX 07251/17053

[Signature]

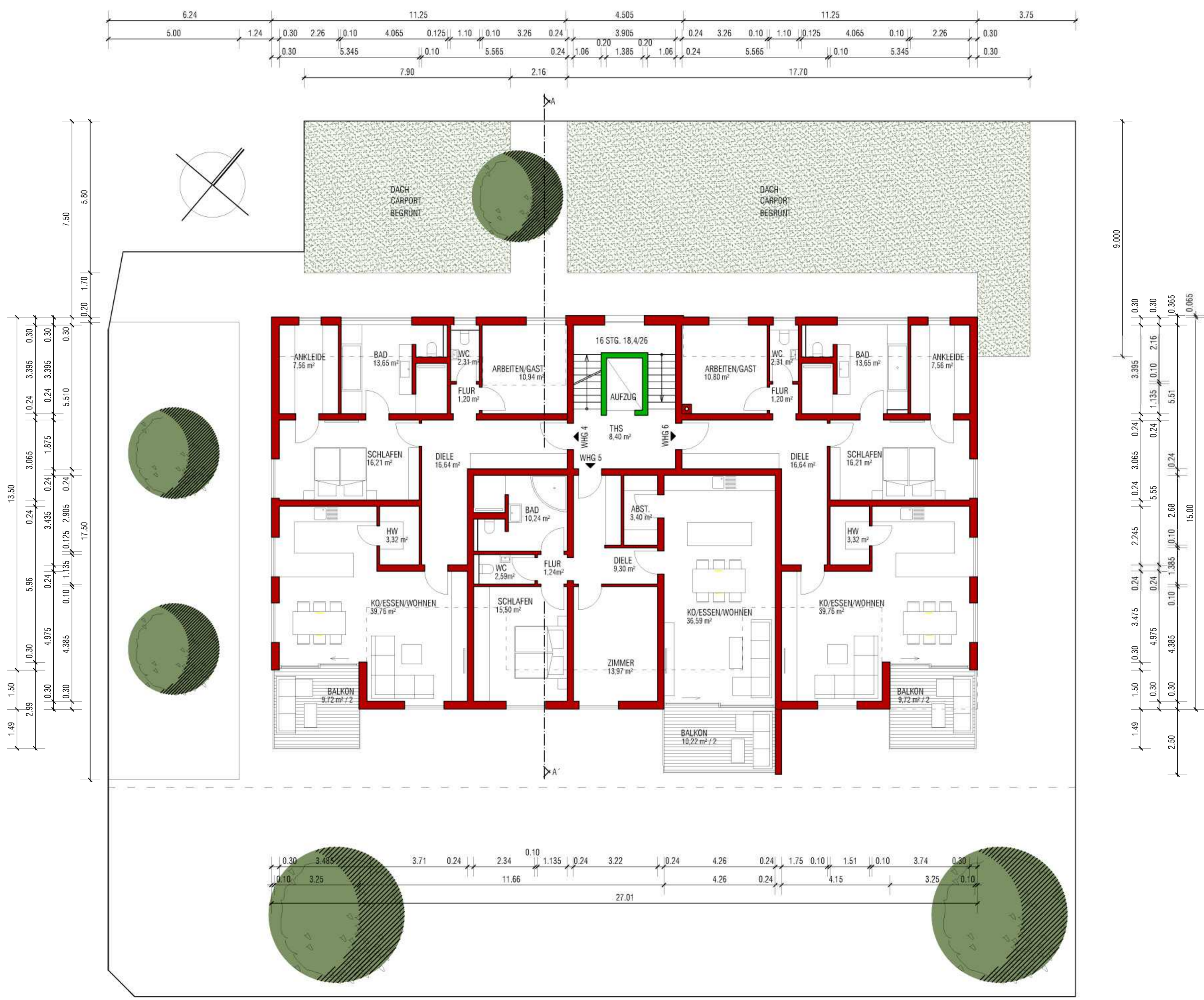

BAUANTRAG
BAUVORHABEN:
 NEUBAU EINES MEHRFAMILIENHAUSES
 GUSTAV-HEINEMANN-STRASSE 8
 FLURSTÜCKNR. 13211/2
 76684 OSTRINGEN

BAUHERREN:
 I.F.C. WOHNFORM GmbH & Co KG
 GUTENBERGSTRASSE 4
 69254 MALSCH

BAUTEIL:
OBERGESCHOSS
 17.05 M 1:100
 25.08.2017 PLAN-NR. 03

BAUHERR
[Signature]
ARCHITEKT



BAUANTRAG
 BAUVORHABEN:
 NEUBAU EINES MEHRFAMILIENHAUSES
 GUSTAV-HEINEMANN-STRASSE 8
 FLURSTÜCKNR. 13211/2
 76684 OSTRINGEN

BAUHERREN:
 I.F.C. WOHNFORM GmbH & Co KG
 GUTENBERGSTRASSE 4
 69254 MALSCH

BAUTEIL:
PENTHOUSE
 17.05 M 1:100
 25.08.2017 PLAN-NR. 04

BAUHERR
 ARCHITEKT



ANSICHT SÜD-WEST

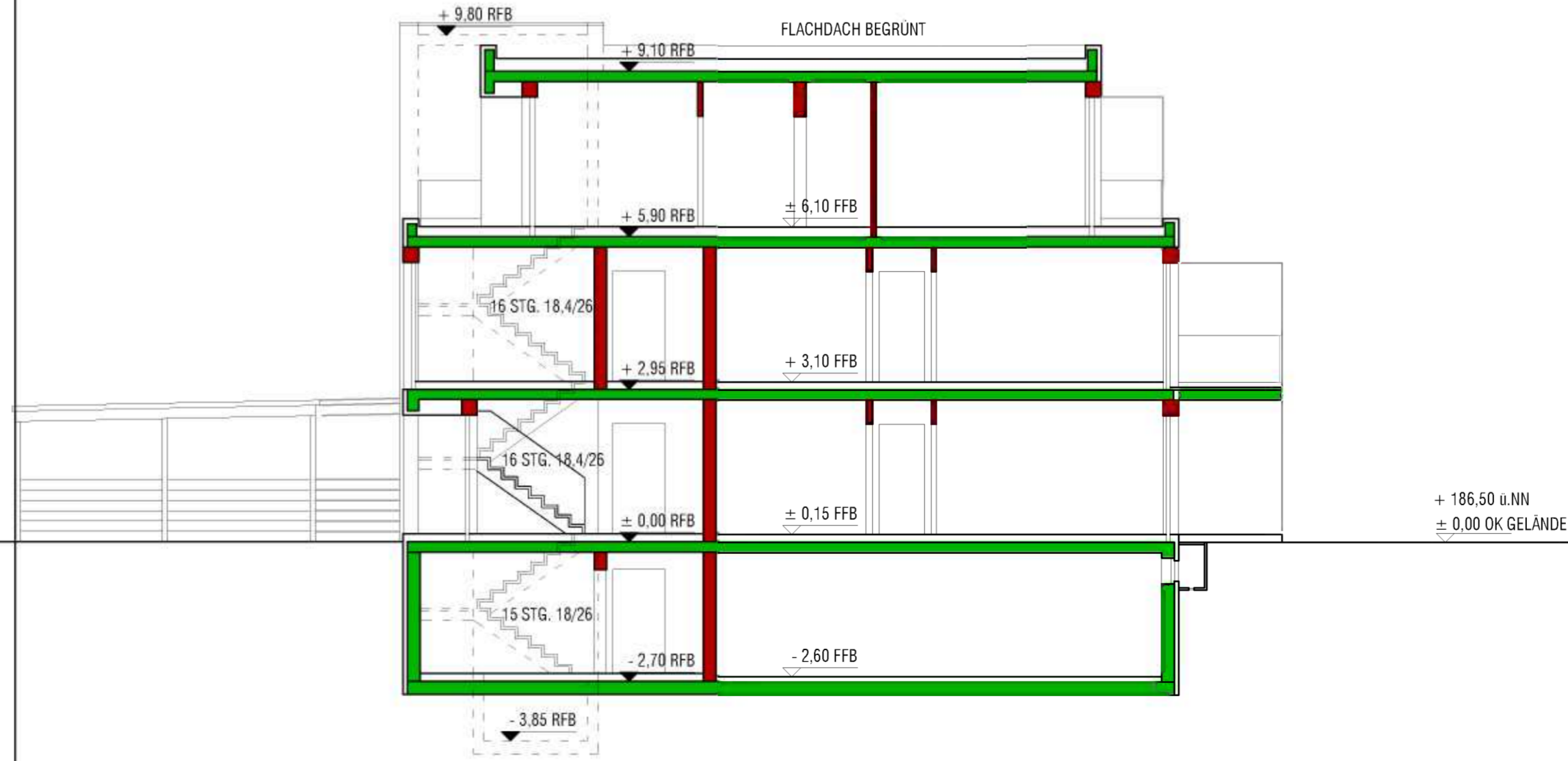
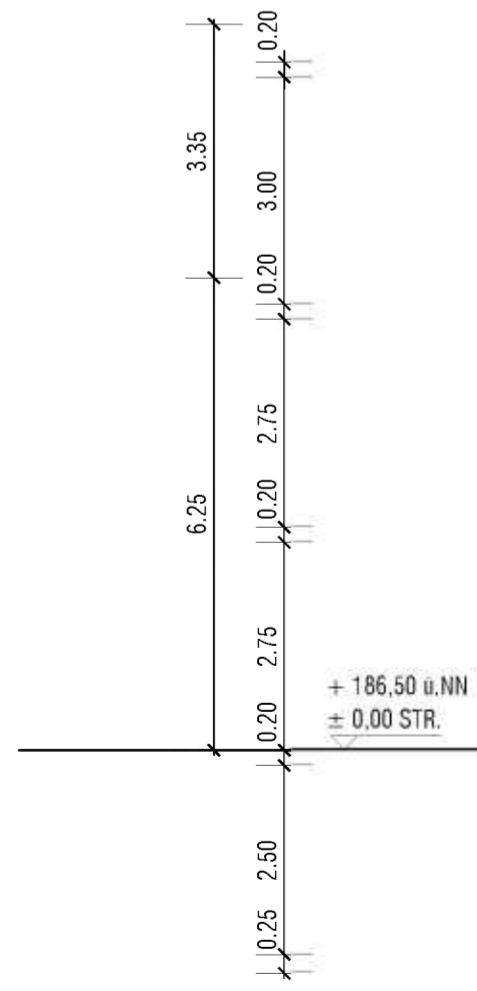

SCHNITT A-A

BAUANTRAG
 BAUVORHABEN:
 NEUBAU EINES MEHRFAMILIENHAUSES
 GUSTAV-HEINEMANN-STRASSE 8
 FLURSTÜCKNR. 13211/2
 76684 ÖSTRINGEN

BAUHERREN:
 I.F.C. WOHNFORM GmbH & Co KG
 GUTENBERGSTRASSE 4
 69254 MALSCH

BAUTEIL:
SCHNITT A-A / ANSICHT
 17.05 M 1:100
 25.08.2017 PLAN-NR. 05

BAUHERR
 ARCHITEKT



ANSICHT NORD-WEST



ANSICHT NORD-WEST

BAUANTRAG
 BAUVORHABEN:
 NEUBAU EINES MEHRFAMILIENHAUSES
 GUSTAV-HEINEMANN-STRASSE 8
 FLURSTÜCKNR. 13211/2
 76684 ÖSTRINGEN

BAUHERREN:
 I.F.C. WOHNFORM GmbH & Co KG
 GUTENBERGSTRASSE 4
 69254 MALSCH

BAUTEIL:
ANSICHT
 17.05 M 1:100
 25.08.2017 PLAN-NR. 06

BAUHERR
 ARCHITEKT



ANSICHT NORD-OST



ANSICHT SÜD-OST

BAUANTRAG
 BAUVORHABEN:
 NEUBAU EINES MEHRFAMILIENHAUSES
 GUSTAV-HEINEMANN-STRASSE 8
 FLURSTÜCKNR. 13211/2
 76684 ÖSTRINGEN

BAUHERREN:
 I.F.C. WOHNFORM GmbH & Co KG
 GUTENBERGSTRASSE 4
 69254 MALSCH

BAUTEIL:
ANSICHT
 17.05 M 1:100
 25.08.2017 PLAN-NR. 07

BAUHERR

ARCHITEKT

DIPL.-ING. GEROLF HUNGERLE
 KAISERSTRASSE 15
 76646 BRUCHSAL
 TEL. 07251/17052 FAX 07251/17053