

Lageplan zum Bauantrag (§ 4 LBOVVO)

Maßstab 1: 500

Auszug aus dem Liegenschaftskataster mit Einzeichnungen nach § 4 (2-5) LBOVVO
Ortsvergleich hat nicht stattgefunden.

Gemeinde Östringen
Gemarkung Östringen
Flurst. Nr. 384

Bauvorhaben:
Neubau einer Wohnanlage

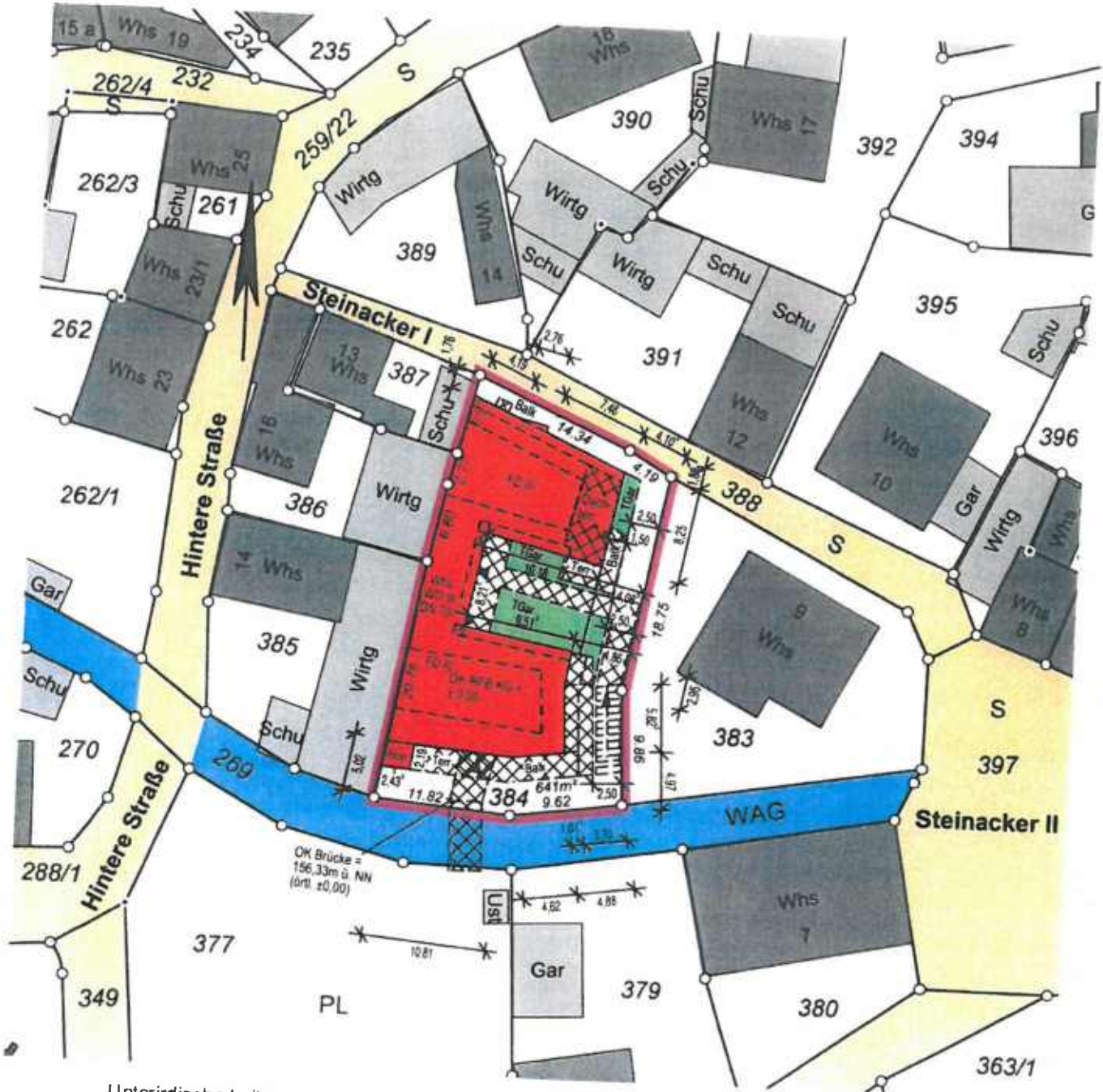

Unterirdische Leitungen sind nicht dargestellt

Vermessungsbüro
Dipl.-Ing. (FH) Wolfgang Häfner
Öffentlich bestellter Vermessungsingenieur
Leiberg 11/6
76684 Östringen
Telefon: 07253/9885-0 Fax: 07253/9885-15
www.vermessung-haefner.de

Östringen, den 26.01.2017

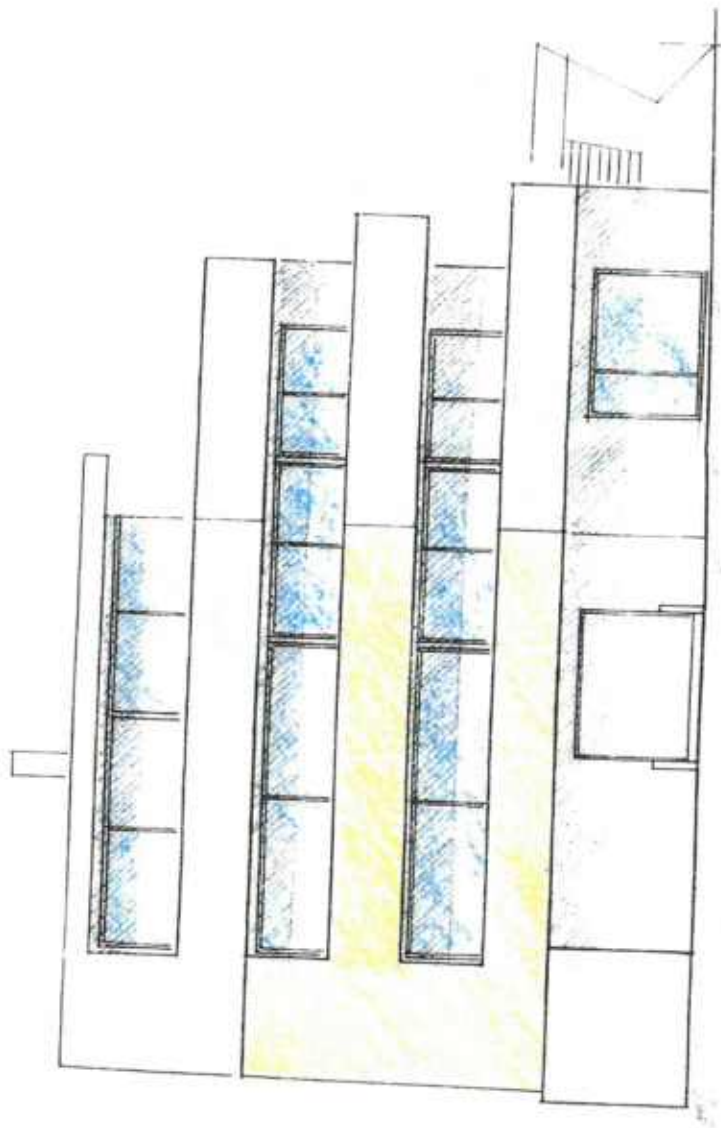

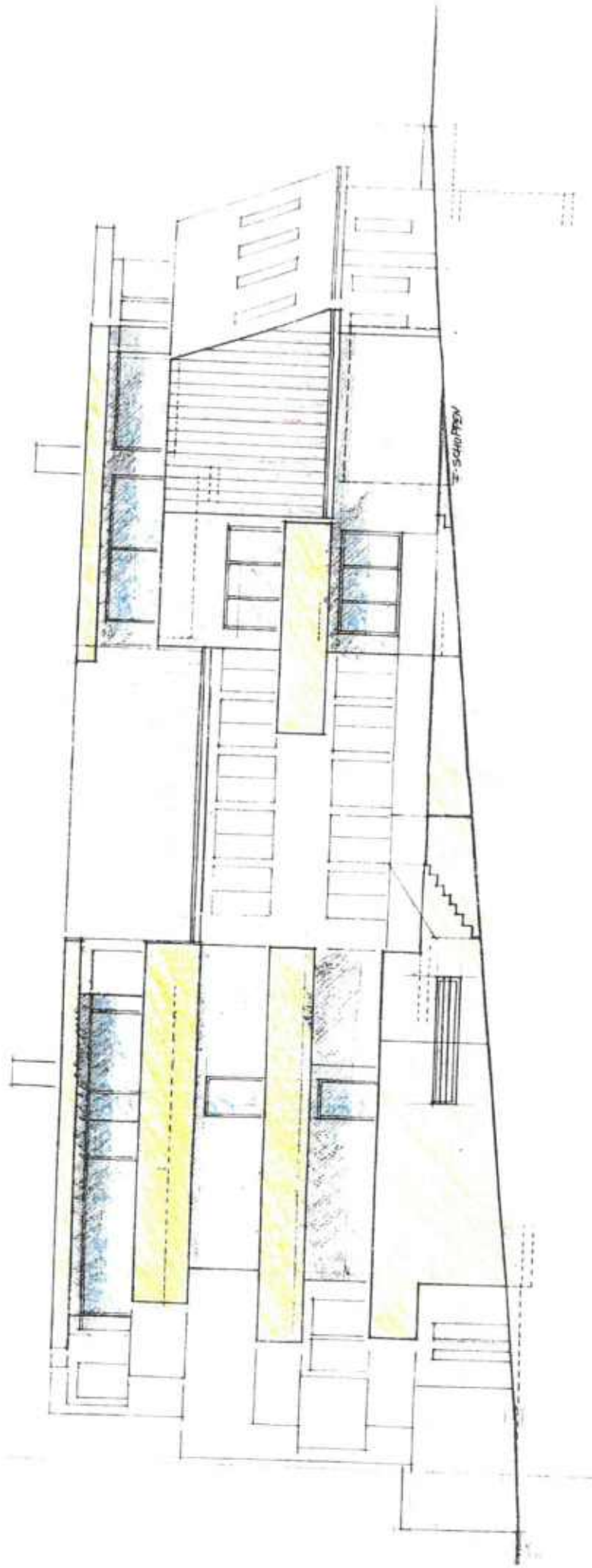

Wohnanlage Kirchhellck - Steinacker 11, FLSt. 394 Ostansicht M 1:100

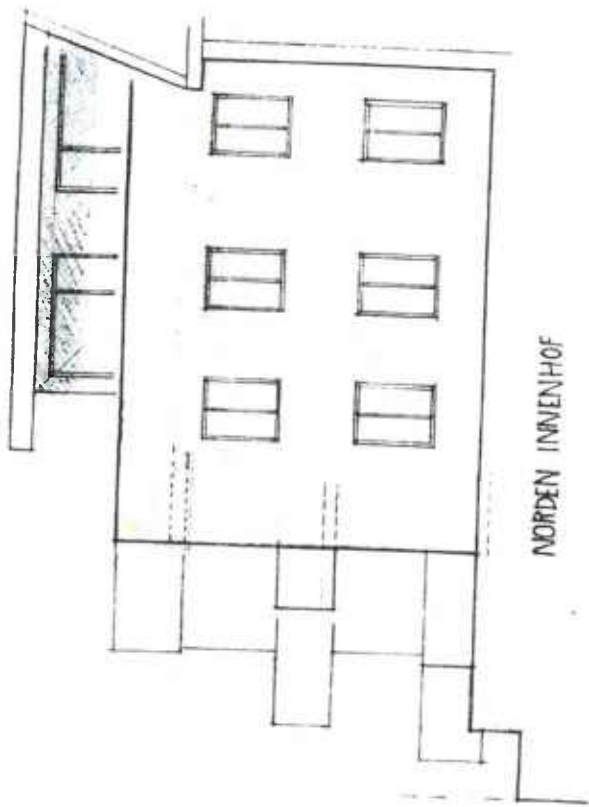

NORDEN INNENHOF

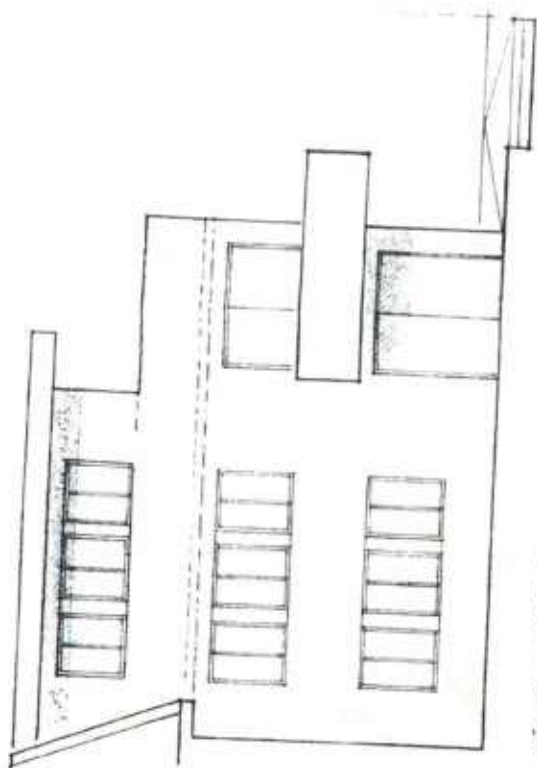

SÜDEN INNENHOF

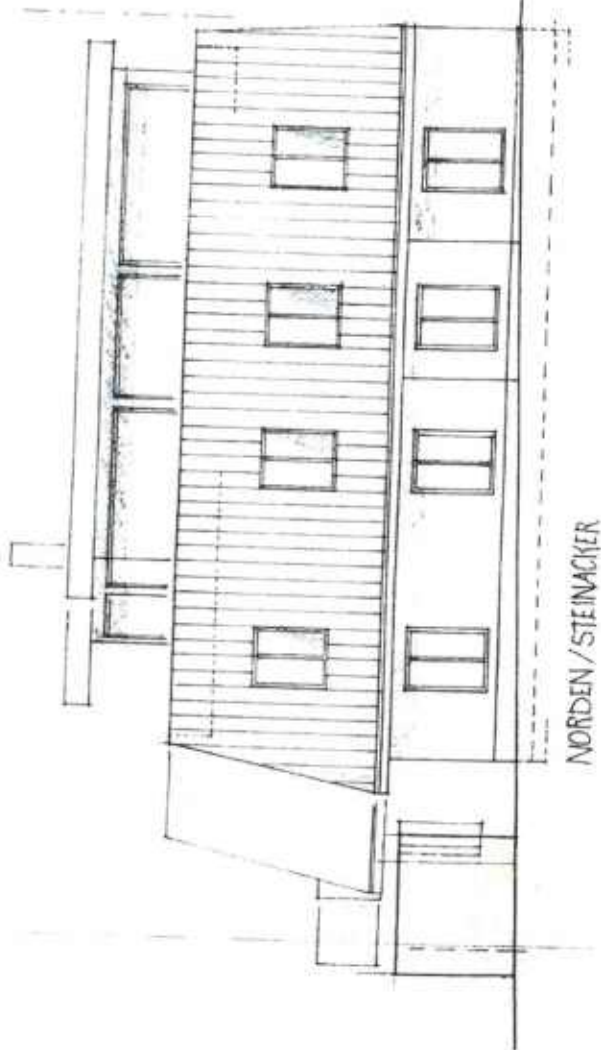

NORDEN / STEINACKER

