

Ansicht Ost

ANSICHT OST

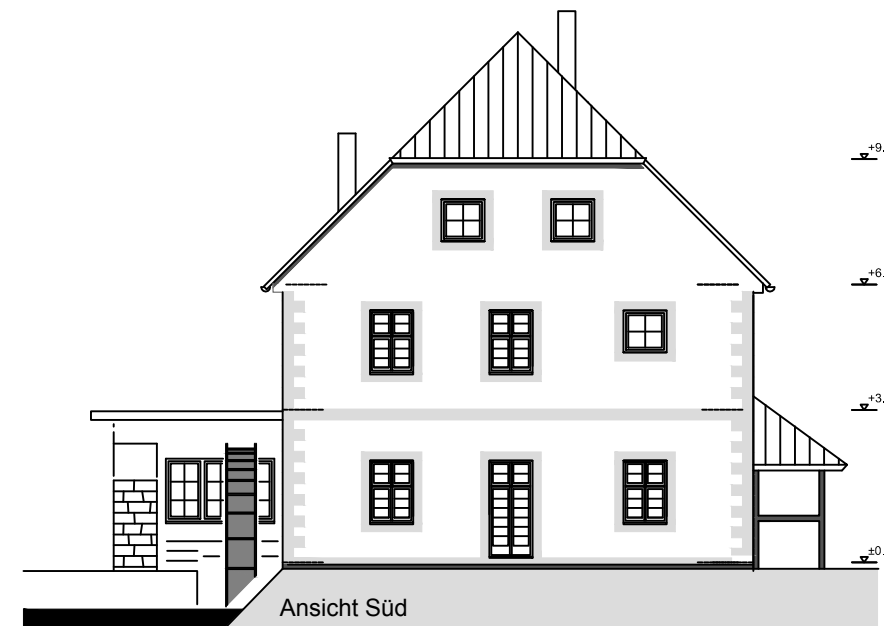

Ansicht Süd

ANSICHT SÜD

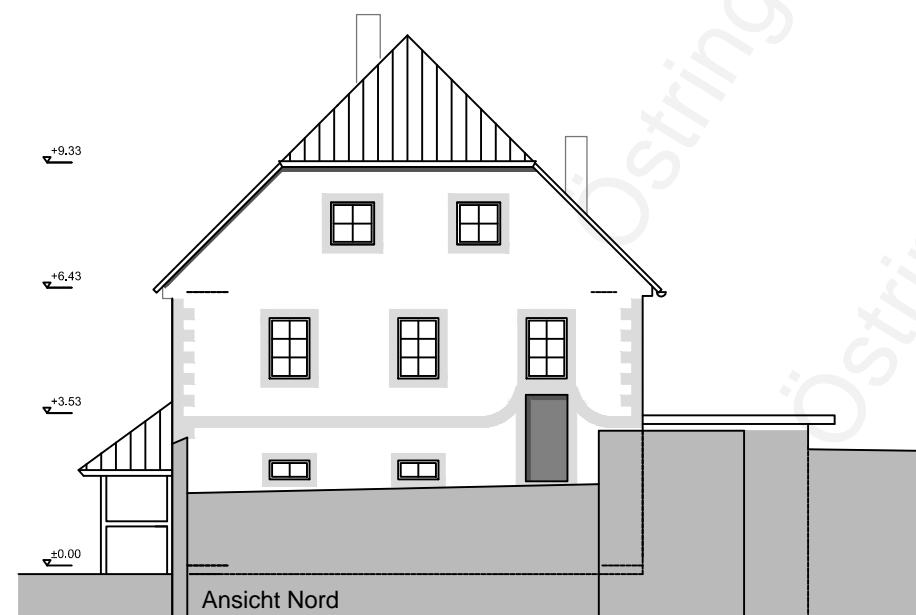

Ansicht Nord

ANSICHT NORD

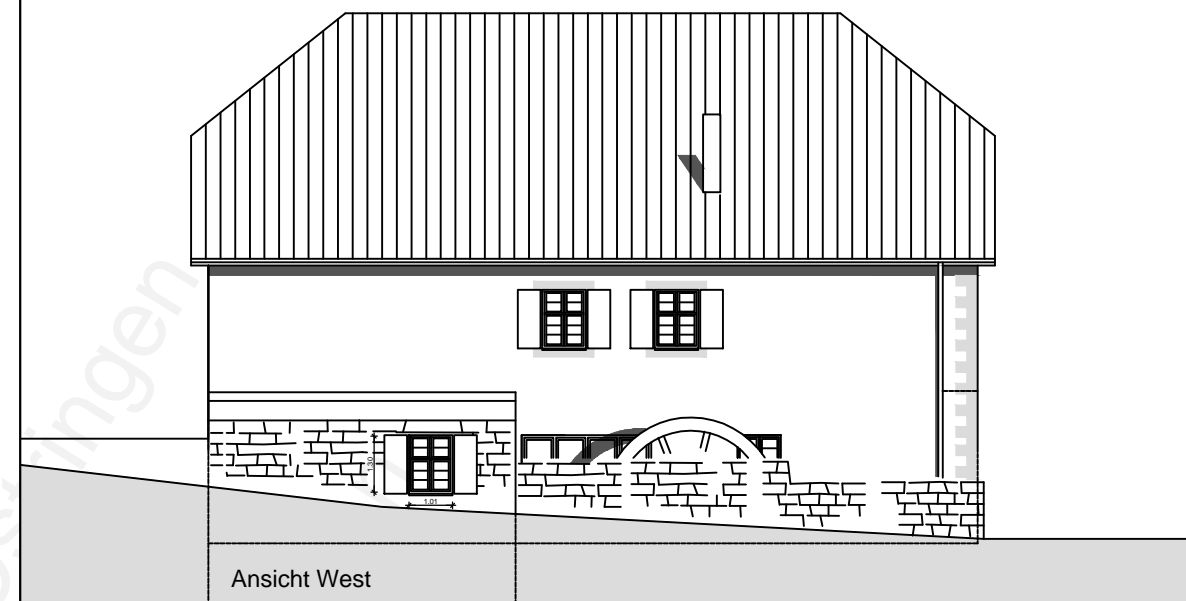

Ansicht West

ANSICHT WEST

**Stadt Östringen
Stadtteil Odenheim**

**Vorhabenplan zum
Vorhabenbezogenen
Bebauungsplan
"Untere Mühle"**

- Ansichten

10.10.2016 o.M.
**STERNEMANN
UND GLUP**
FREIE ARCHITECTEN UND STADTPLANER
ZWINGERGASSE 10 74889 SINSHEIM
TEL.: 0 72 61 / 94 34 0 FAX: 0 72 61 / 94 34 34
E-MAIL: INFO@STERNEMANN-GLUP.DE