



# Anruf-Sammel- Taxi

## Vorderer Kraichgau

- **Bad Schönborn**
- **Kronau**
- **Östringen**

**Jahresbericht 2015**

# Jahresbericht 2015



- Anruf-Sammel-Taxi: nur innerhalb Kronau, Bad-Schönborn und der Stadt Östringen
  - Geschäftsstelle hat Sitz in Bad Schönborn. Wickelt Abrechnungen zwischen AST-Betreiber und dem Landkreis ab
  - Fertigt Jahresbericht an: Analyse AST-Fahrten
  - Betriebskosten über ÖPNV-Beteiligung auf alle Landkreiskommunen anteilig nach Bedienungshäufigkeit umgelegt
- 

Östringen

Östringen

Östringen

Östringen

Östringen

Östringen

## Monatliche Nutzung des AST

### 2014

Monat	01	02	03	04	05	06	07	08	09	10	11	12	Summe
<b>Fahrten</b>	513	596	612	581	513	485	493	483	439	444	487	557	<b>6.203</b>
<b>Fahrgäste</b>	665	980	884	776	719	676	707	688	656	622	724	788	<b>8.885</b>
<b>Besatz %</b>	1,30	1,64	1,44	1,34	1,40	1,39	1,43	1,42	1,49	1,40	1,49	1,41	<b>1,43</b>

### 2015

Monat	01	02	03	04	05	06	07	08	09	10	11	12	Summe
<b>Fahrten</b>	600	534	586	564	672	567	616	624	619	646	597	561	<b>7.186</b>
<b>Fahrgäste</b>	937	871	822	812	956	788	850	844	791	917	851	805	<b>10.244</b>
<b>Besatz %</b>	1,56	1,63	1,40	1,44	1,42	1,39	1,38	1,35	1,28	1,42	1,43	1,43	<b>1,43</b>

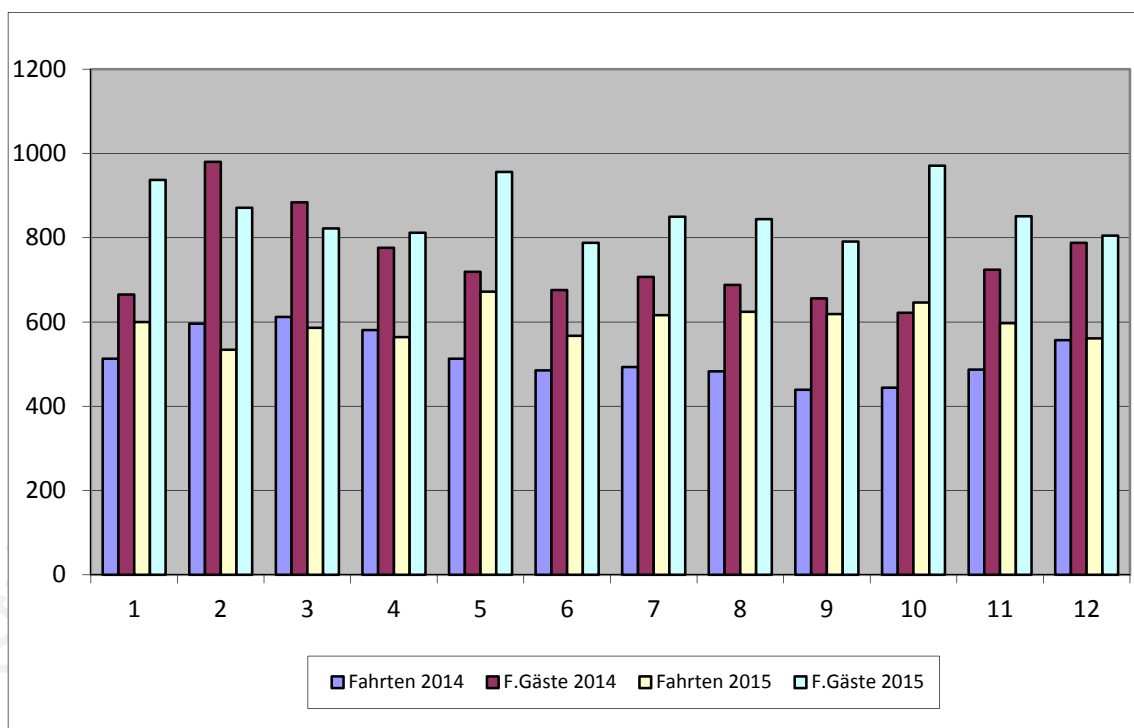

## Jahresvergleich der AST-Nutzung über die Jahre 2002 bis 2015

Jahr	2002	2005	2008	2012	2013	2014	2015
Fahrten	4.490	5.033	6.769	7.463	6.108	6.203	7.186
Fahrgäste	6.187	7.057	11.567	11.976	9.194	8.885	10.244
Besatz %	1,38	1,40	1,71	1,60	1,5	1,43	1,43

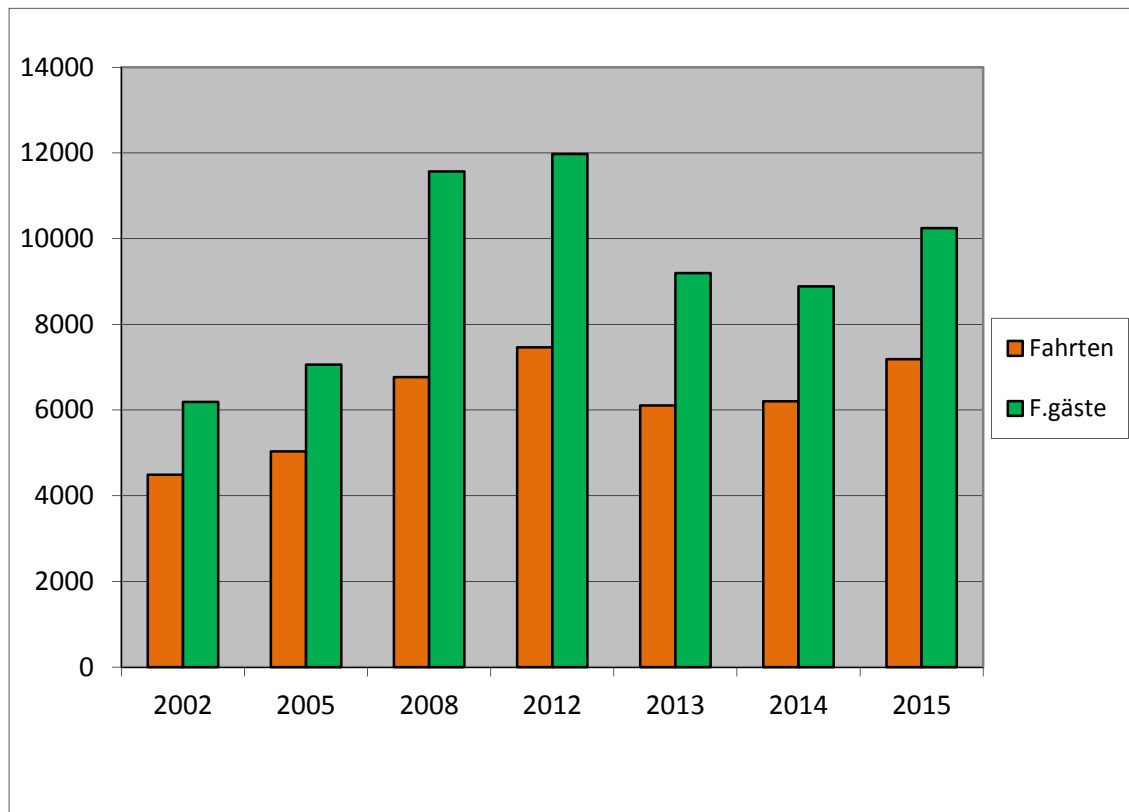

### Fahrgäste nach Geschlecht über die Jahre 2002 bis 2015

Jahr	2002	2005	2008	2012	2013	2014	2015
<b>männl.</b>	3.288	3.848	6.865	6.170	5.223	5.053	6.332
<b>%</b>	53,14	54,53	59,35	51,52	56,81	56,87	61,81
<b>weibl.</b>	2.899	3.209	4.702	5.807	3.971	3.832	4.329
<b>%</b>	46,86	45,47	40,65	48,49	43,19	43,13	42,26
<b>Ohne Angabe</b>	0	0	0	0	0	0	0

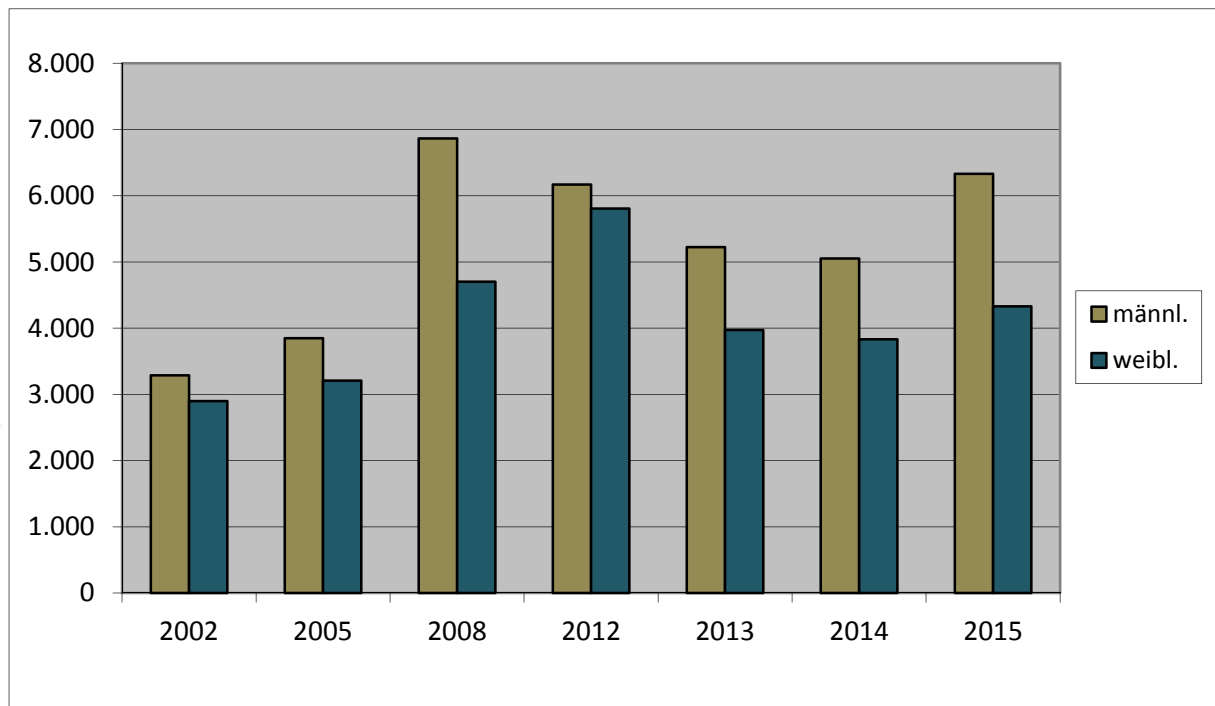

## Anfahrt zu den einzelnen Haltestellen (Abfahrt)

(Diagramm 5)

Anzahl (Vorjahr)		AST Haltestelle			
<b>Langenbrücken (insgesamt 2015: 878; im Vorjahr: 580)</b>					
10	(7)	A	1	<u>Badstraße</u>	Ecke Röntgenstraße
13	(28)	A	4	<u>Östringer Straße</u>	beim Friedhof
68	(39)	A	7	<u>Hauptstraße</u>	Ecke <u>Hafnerstraße</u>
247	(11)	A	10	<u>Hauptstraße</u>	Ecke Badstraße
5	(10)	A	13	<u>Franz-Peter-Sigel-Straße</u>	Ecke Kolpingstr. (Haus Nr. 1)
200	(93)	A	16	<u>Mozartweg</u>	Ecke Hauptstraße
62	(33)	A	19	<u>Südring</u>	Bushaltest. Unterh. Hauptstr.
174	(129)	A	22	<u>Bahnhof Langenbrücken</u>	
50	(87)	A	25	<u>Bachstraße</u>	Ecke Ewald-Renz-Straße
5	(8)	A	28	<u>Nagoldstraße</u>	beim Evang. Kindergarten
43	(3)	A	31	<u>Am Mühlgarten</u>	Ecke Lilienstraße (Kapelle)
1	(-)	A	34	<u>Asternweg</u>	Ende beim Krokusweg
<b>Kronau (insgesamt 2015: 609; im Vorjahr: 383)</b>					
12	(8)	B	1	<u>Heidigstraße</u>	Ecke Im Althäuser 1-5
47	(16)	B	4	<u>Kreuzstraße</u>	Göben-/Schelmenwaldstr.
136	(102)	B	7	<u>Jahnstraße</u>	Parkplatz Mehrzweckhalle
17	(12)	B	10	<u>Schillerstraße</u>	Ecke Wilhelmstraße
118	(27)	B	13	<u>Im Kiesbruch</u>	Ecke Blattenäckerstraße
10	(17)	B	16	<u>Wagnerstraße</u>	Ecke Mozartstr., Spielplatz
29	(52)	B	19	<u>Nelkenstraße</u>	Ecke Gartenstraße
115	(67)	B	22	<u>Kirrlacher Straße</u>	ggü. der Post
125	(82)	B	25	<u>Friedhofstraße</u>	Ecke Am Friedhof, bei der Spargelhalle
<b>Mingolsheim (insgesamt 2015: 2.149; im Vorjahr: 2.102)</b>					
1740	(1637)	C	1	<u>Bahnhof Mingolsheim</u>	
11	(6)	C	4	<u>Hebelstraße</u>	Ecke Schillerstr./ Ev. Kirche
48	(55)	C	7	<u>Bruchsaler Straße</u>	Ecke Ohrenbergstraße
15	(13)	C	10	<u>Ohrenbergstraße</u>	vor der <u>Realschule</u>
86	(124)	C	13	<u>Rochusstraße</u>	Ecke Viktoriastr. / Volksbank
64	(99)	C	16	<u>Marktplatz</u>	
49	(11)	C	19	<u>Heidelberger Straße</u>	Ecke Badstubenrain
9	(-)	C	21	<u>Fontanestraße</u>	Einfahrt REWE
-	(7)	C	22	<u>Beethovenstraße</u>	Paul-Hindemith-Ring
27	(72)	C	25	<u>Beethovenstraße</u>	Ecke <u>Haydnstraße</u>
42	(52)	C	28	<u>Beethovenstraße</u>	<u>Kraichgaustr.</u> (Rochus-Klinik)
58	(26)	C	31	<u>Waldparkstraße</u>	Bushalt vor Gantner-Klinik
<b>Östringen (insgesamt 2015: 1.729; im Vorjahr: 1.782)</b>					
22	(17)	D	1	<u>Richard-Wagner-Straße</u>	ggü. Einm. Karl-Zeller-Str.
42	(30)	D	4	<u>Joh.-Seb.-Bach-Straße</u>	ggü. Einm. Rob.-Schuman

8	(9)	D	7	Joh.-Seb.-Bach-Straße	Parkplatz <u>Stadthalle</u>
210	(197)	D	10	Bushaltestelle <u>Alte Post</u>	ggü. Apotheke
16	(9)	D	13	Mozartstraße	Bushaltestelle <u>Schulzentrum</u>
48	(28)	D	16	Johann-Strauß-Straße	ggü. Eingang <u>Hallenbad</u>
46	(84)	D	19	<u>Leiberg I</u>	Ecke Hauptstraße
483	(548)	D	22	Bushaltestelle <u>Mitte</u>	ggü. Apotheke
79	(52)	D	24	Haus Ulrich	Bereich Zufahrt
1	(7)	D	25	Marienweg	Eingang <u>Friedhof</u>
-	(1)	D	28	<u>Ulrichsbruch</u>	Bushaltestelle
4	(56)	D	31	<u>Industriegebiet Ost</u>	Franz-Gurk-Straße / Kegelcenter
198	(130)	D	34	<u>Mühlhausener Straße</u>	ggü. Bushaltestelle
10	(6)	D	37	<u>Wiesenstraße</u>	Ecke Adenauerstraße
15	(14)	D	40	<u>Rodelweg</u>	ggü. Einm. Heckenweg
62	(80)	D	43	Bushaltestelle <u>Oberdorf/Kreuz</u>	
6	(1)	D	46	Parkplatz Rettigheimer Str.	Einmündung <u>Hauptstraße</u>
58	(76)	D	49	Bushaltestelle <u>Rettigheimer Str.</u> ,	schräg ggü. Metzgerei
36	(104)	D	52	Waldstraße	ggü. <u>TSV-Halle</u>
76	(71)	D	55	<u>Georgstraße</u>	Seniorenwohnungen
2	(5)	D	58	<u>Abergavennystraße</u>	unterhalb Gemeindezentrum
24	(41)	D	61	<u>Hermann-Hesse-Straße</u>	beim Spielplatz
119	(71)	D	64	<u>Goethestraße</u>	Ecke Abergavennystraße
79	(95)	D	65	Einkaufszentrum	Thomas-Howie-Straße
85	(50)	D	67	Bushaltestelle (ICI)	
<b>Odenheim (insgesamt 2015: 899; im Vorjahr: 841)</b>					
19	(31)	E	1	<u>Schindelberg</u>	gegenüber Landgasthaus
51	(24)	E	4	Nibelungenstraße	Bushaltestelle <u>Felsenkeller</u>
8	(7)	E	7	Forsthausstraße	Ecke <u>Am Kies</u>
29	(32)	E	10	<u>Mehrzweckhalle</u>	
2	(2)	E	13	Michaelstraße	Einfahrt <u>Schulzentrum</u>
97	(140)	E	16	<u>Ortsmitte</u>	neben Bushaltestelle Ochsen
4	(15)	E	19	<u>Kirrtalstraße</u>	Einmündung Schulstraße
1	(1)	E	22	<u>Lerchenberg</u>	vor dem Spielplatz
4	(30)	E	25	<u>Wolfgangstraße</u>	Ecke Holländergrund
51	(67)	E	28	<u>Eppinger Straße</u>	Ecke Utestr., Bushaltestelle Getränkehandlung
1	(1)	E	31	<u>Klosterstraße</u>	Ecke Utestraße, bei der Gärtnerei
37	(75)	E	34	<u>Rathausstraße</u>	Einmündung Königsbecher
82	(15)	E	37	Nibelungenstraße	gegenüber <u>Post</u>
497	(398)	E	39	<u>Bahnhof</u>	
-	(-)	E	40	<u>Nibelungenstraße</u>	ggü. Einm. Siegfriedstr.
16	(3)	E	43	<u>Rötestraße</u>	ggü. Einm. Kantstraße
<b>Tiefenbach (insgesamt 2015: 583; im Vorjahr: 282)</b>					
243	(65)	F	1	Bushaltestelle	Ortsmitte, vor dem <u>Rathaus</u>
5	(-)	F	4	<u>Kreuzbergsee</u>	im Einfahrtsbereich
50	(22)	F	7	Bushaltestelle	Östliche Hauptstraße (Name <u>Ost</u> )
1	(2)	F	10	Südstraße	Ecke <u>Birkenweg</u>
60	(51)	F	13	<u>Am Sonnenhang</u>	neben Grünanlage (vor Haus 23)
28	(13)	F	16	Am Sonnenhang	nahe Einm. <u>Eichelb. Weg</u>

<b>29</b>	(37)	F	19	Kreuzung Hambergstraße / Hermannstraße	<u>Am Klosterberg</u>
<b>40</b>	(46)	F	22	Westliche Hauptstraße	ggü. Hausnr. 19-Besen ( <u>West 2</u> )
<b>127</b>	(6)	F	25	Bushaltestelle	Westliche Hauptstraße ( <u>West 1</u> )
<b>Eichelberg (insgesamt 2015: 198; im Vorjahr: 226)</b>					
-	(-)	G	1	<u>Stifterhof</u>	
<b>2</b>	(6)	G	4	Eingang <u>Sportplatz</u>	
<b>163</b>	(206)	G	7	Bushaltestelle Dorfmitte	<u>Brunnen</u>
<b>2</b>	(11)	G	10	<u>Obere Klosterstraße</u>	gegenüber Abzweig Gartenweg
<b>31</b>	(3)	G	13	<u>Angellocher Straße</u>	gegenüber Hausnr. 7

### Im Jahr 2015 angefahrene AST-Haltestellen nach den einzelnen Ortschaften

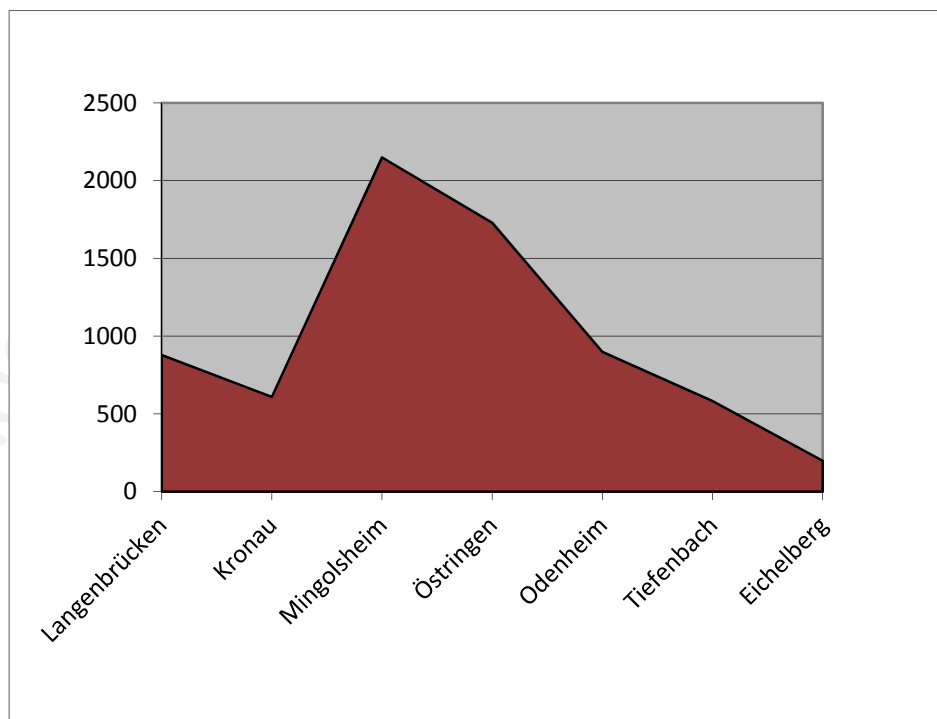



## Vergleich der AST-Nutzung an Wochenarbeits Tagen zum **Wochenende** (Diagramm 6)

Monat	Bis 18 w	Bis 18 m	19-30 w	19-30 m	31-40 w	31-40 m	Ü 40 w	Ü 40 m
Jan.	45 141	81 154	42 70	81 146	13 33	19 21	17 17	30 27
Feb.	74 150	78 142	37 52	73 87	18 24	22 21	18 18	18 16
März	39 108	69 113	35 66	72 86	20 37	26 26	27 22	35 30
April	37 67	91 70	72 58	105 106	24 38	26 26	21 46	39 23
Mai	40 106	49 89	61 82	77 173	25 50	26 53	20 30	38 32
Juni	45 74	64 56	54 58	103 109	20 25	25 41	24 18	33 21
Juli	60 97	78 85	55 61	86 113	19 20	49 31	20 21	24 30
Aug.	74 73	93 81	49 53	87 117	24 25	32 38	15 26	25 33
Sep.	62 76	60 82	44 47	100 118	23 27	26 19	13 32	28 30
Okt.	31 107	51 119	44 65	115 151	20 26	30 40	23 40	29 20
Nov.	20 112	60 103	28 58	115 132	58 25	20 30	20 43	28 26
Dez.	29 88	76 90	48 45	116 105	15 25	23 20	30 33	27 35
<b>Summe</b>	<b>556 1199</b>	<b>850 1184</b>	<b>569 715</b>	<b>1130 1443</b>	<b>279 355</b>	<b>324 366</b>	<b>248 346</b>	<b>354 323</b>

	U 30 w	U 30 m	Ü 30 w	Ü 30 m
<b>Wochenende (Fr., Sa., So.)</b>	1.914	2.627	701	689
<b>Arbeitswoche (Mo., Di., Mi., Do.)</b>	1.125	1.980	527	678

