

Gepl. Dachneigung: 5°
 Gepl. Dachkonstruktion nach Angabe der Statik!
 Dachdeckung: ALU-Blech

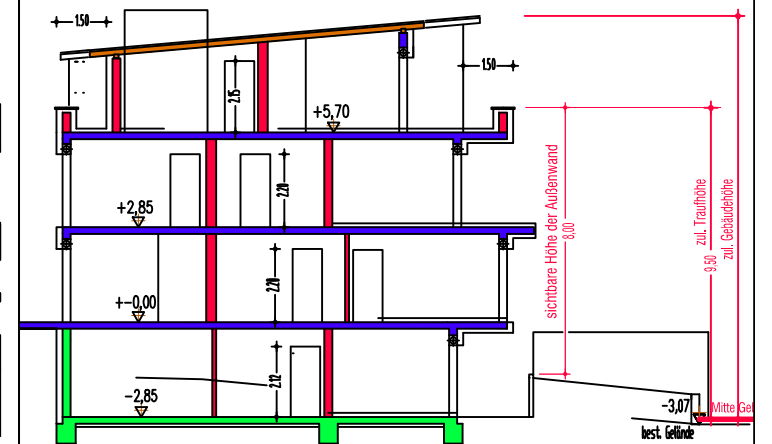

Gepl. Fundamente nach Angabe der Statik!
 Gepl. Fundamente frostfrei!

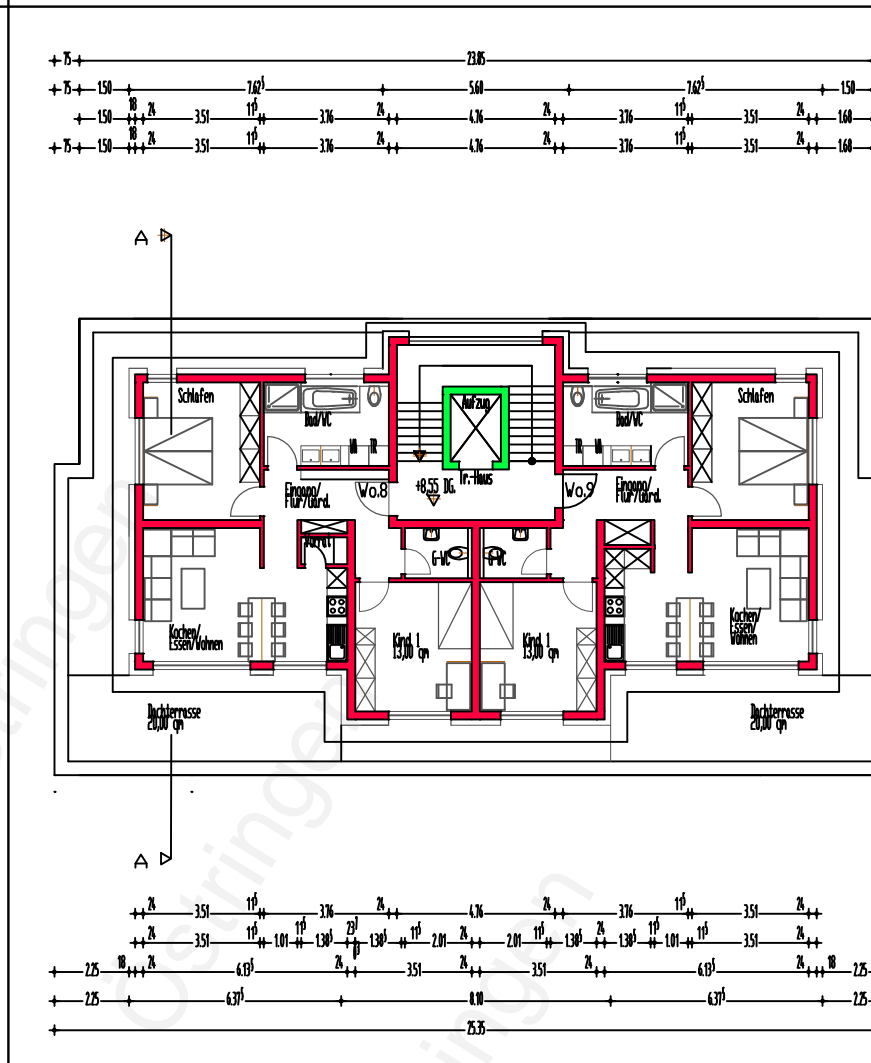
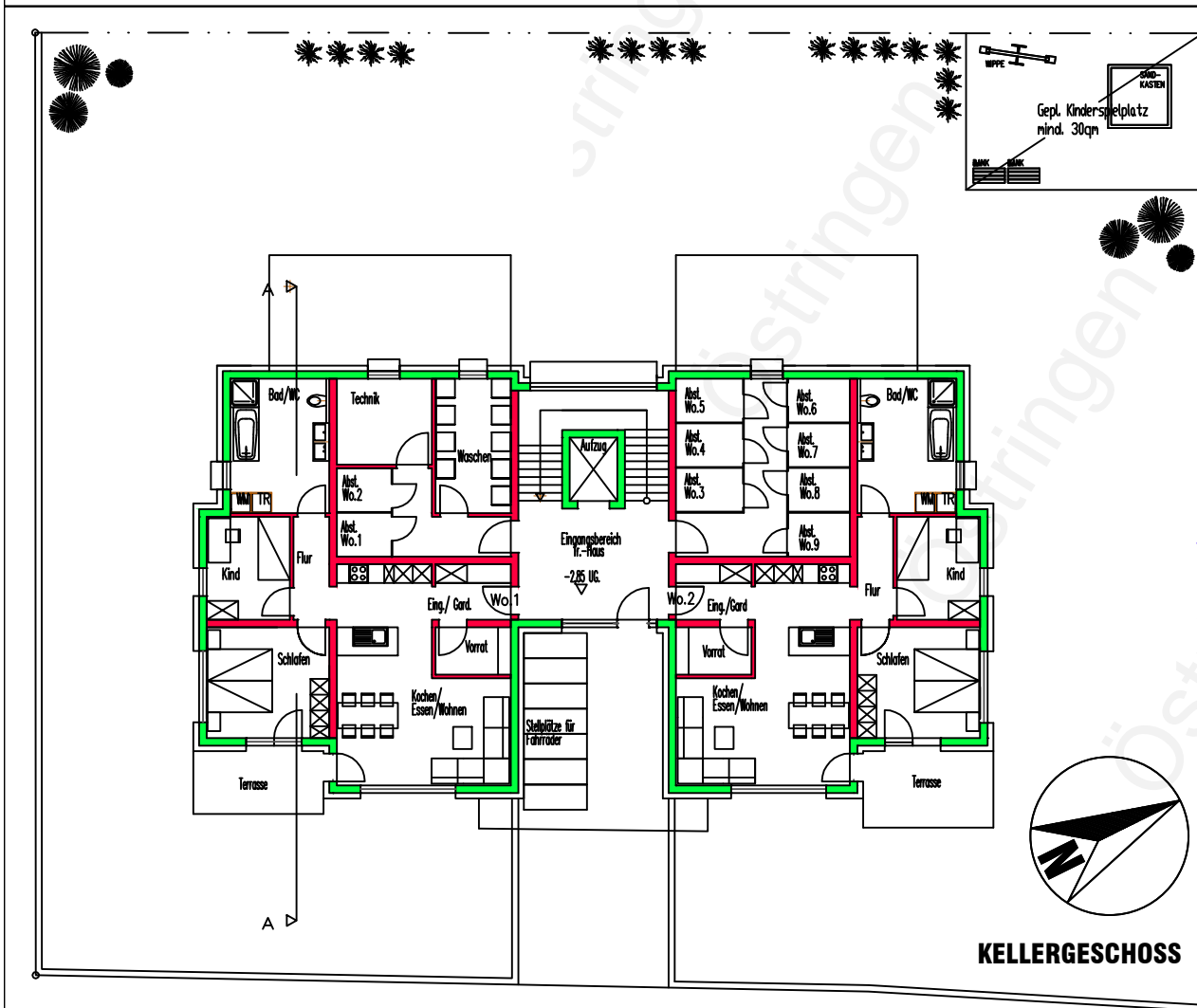

Stadt Östringen

**Vorhabenplan zum
 Vorhabenbezogenen
 Bebauungsplan**

**"Friedrich-Ebert-Strasse 12
 Teilfläche des Grundstücks
 Flst.-Nr. 13416"**

- Grundrisse, Schnitt A

16.01./19.09.2017 o. M.

**STERNEMANN
 UND GLUP**
 FREIE ARCHITECTEN UND STADTPLANER
 ZWINGERGASSE 10 74899 SINSHEIM
 TEL.: 0 72 61 / 94 34 0 FAX: 0 72 61 / 94 34 34
 E-MAIL: INFO@STERNEMANN-GLUP.DE